RELATIONS DEPARTMENT
RESEARCH LIBRARY

الثمن ٣ قروش دارجة

امتياز الجريدة للشركة العربية للطبع والنشر
مدير الجريدة ورئيس تحريرها
عبد الله عريف

البلاد السعودية

صحيفة الشعب العربي السعودي

الاعلانات يتفق عليها مع الادارة
الاشتراكات
داخل المملكة ٢٠ ريالا سعوديا
خارج « ٣٠ « «

العدد (١٠٩٨) السنة الخامسة عشرة تصدر أيام الاحد، الثلاثاء، الخميس من كل أسبوع يوم الخميس ٨ صفر ١٣٧١ هـ - ٨ نوفمبر ١٩٥١

ـ المملكة السعودية لا تناقش المقترحات الرباعية حتى تحقق لمصر مطالبها الاستقلالية
ـ امريكا وفرنسا تؤيدان بريطانيا فى موقفها العسكرى من مصر
ـ مصر تصر على رفض الدفاع المشترك حتى تجلو بريطانيا عن منطقة القنال
ـ البريطانيون فى منطقة القنال يعرضون ملابسهم للبيع وشراء الاطعمة

زار سعادة الشيخ عبد الله الفضل وزير المملكة السعودية المفوض فى مصر معالى ابراهيم فرج باشا وزير الخارجية بالنيابة وتناول الحديث اثناء الاجتماع موقف الدول العربية من مقترحات الاستعمار الرباعية الخاصة بمنطقة الشرق الاوسط .

وقد صرح سعادة الوزير السعودى لمعالى الوزير بأن المملكة السعودية قد انتهت الى رأى فيما يتعلق بالمقترحات المذكورة

وقال سعادته ان حكومته قد ابلغت الدول الاربع انها لا تستطيع ان تدخل فى مناقشات خاصة بالمقترحات الرباعية الا بعد ان تجاب مصر الى جميع مطالبها من الانكليز . وقد اوضحت المملكة السعودية فى اتصالاتها بالدول الاربع انه ما من دولة عربية تستطيع ان تناقش مثل هذه المقترحات بينما مصر لا تزال مطالبها معلقة لم يحاول الانجليز اجابتها بعد .

▭

تقول رسالة لوكالة رويتر من باريس ان مركز بريطانيا فى مسألة النزاع المصرى البريطانى قد تقوى بعد المحادثات التى أجراها المستر دين اتشيسون وزير الخارجية الامريكية مع المستر انتونى ايدن وزير الخارجية الامريكية وتفيد الرسالة ان المستر دين اتشيسون قد طمأن المستر ايدن الى تأييد امريكا التام للبريطانيين فى مسألتى بقاء الجيوش البريطانية فى منطقة القناة وعدم تخليها عن السودان، وكانت الحكومة الفرنسية قد اعلنت منذ مدة طويلة تأييدها التام للحكومة البريطانية فى موقفها ، ومعنى هذا ان مصر اصبحت تواجه جبهة متحدة من الدول الغربية، التى سوف لا تألوا جهداً فى تنفيذ مشروعاتها وفى السير قدما فى خطط الدفاع عن الشرق الأوسط .

▭

وفى باريس صرح معالى محمد صلاح الدين باشا فى مؤتمر صحفى ان الحكومة المصرية مصرة على رفض خطط الدفاع عن الشرق الأوسط حتى تجلو بريطانيا عن منطقة قناة السويس وعن السودان ، كما صرح بأن القصد من مقترحات الدفاع هو خلق حالة اسوأ من السابقة ، وان المقترحات من شأنها ان تستبدل احتلال دولة واحدة باحتلال أربع دول مجتمعة ، كما شكى معالى صلاح الدين باشا من قيام بريطانيا بما سماه الاعمال البربرية فى منطقة القناة وقال : ان مصر لا تنوى اثارة القضية ضد بريطانيا لا فى مجلس الأمن ولا فى الجمعية العمومية للامم المتحدة ، غير ان موقف مصر قد يتبدل بتبدل الظروف ، كما انها ترحب بأية وساطة على أساس الجلاء ووحدة وادى النيل .

وفى باريس عقد ممثلو الدول العربية اجتماعا لبحث مقترحات الدول الغربية بشأن الدفاع عن الشرق الاوسط ، وصرح عزام باشا الأمين العام لجامعة الدول العربية ان على الدول العربية رفض مقترحات الدفاع عن الشرق الاوسط لانها ليست سوى امتداد لمعاهدة ١٩٣٦ ولكن بشكل آخر وعلى نطاق أوسع .

▭

وقد اشتدت وطأة المجاعة فى معسكرات التل الكبير والقرين حتى اصبحت تهدد الجنود الانجليز بالفناء ويشاهد كل زائر عدداً كبيرا من الانجليز وقد دفعهم الجوع الشديد فى هذه المنطقة لعرض ملابسهم وساعات وآلات تصوير على المواطنين المصريين من مرتادى هذه الاسواق لبيعها لكى يشتروا بثمنها طعاما يأكلونه ولما يئس الجنود من كساد أسواق ملابسهم طلبوا امدادها بالطعام ولكن تجار الاطعمة المصريين رفضوا ذلك ولم يقبلوه أبدا ولقد بدت أعراض الجوع على وجوه الانجليز

سوريا لم تتخذ قراراً بشأن مقترحات الدفاع عن الشرق الاوسط

صرح دولة فارس الخورى رئيس الوفد السورى الى الجمعية العمومية لهيئة الامم المتحدة قبل سفره الى باريس ان الحكومة السورية لم تتخذ قراراً بشأن مقترحات الدفاع عن الشرق الأوسط ، وهى المقترحات التى كان دولة رئيس الوزراء السيد حسن الحكيم قد أيدها بينما حمل عليها وزير الخارجية السورية ، وفى دمشق تعالت صيحات الاستنكار لتصريحات رئيس الوزارة السورية بشأن مقترحات الدفاع عن الشرق الأوسط وا لمن طلبة الجامعة السورية اضرابهم ومقاطعة صفوفهم الى ان يعزل السيد حسن الحكيم عن الحكم، وقد نظم الطلبة المظاهرات هاتفين بسقوط رئيس الوزارة السورية ومؤيدين لمصر فى نضالها ضد الاستعمار البريطانى .

وثائق روسية لتقسيم تركيا

يقول مراسل الوكالة الفرنسية فى استانبول ان البوليس فتش منازل ومكاتب الاوساط الشيوعية فاكتشف وثائق عن مشروع سوفيتى يتعلق بتركيا ، فقد كان الروس يريدون تقسيم تركيا الى ثلاث مناطق تسمى (١) لازمستان (٢) كردستان (٣) تركيا الصغيرة، على ان تصبح كل منها جمهورية سوفيتية على مثال جمهورية ارمنيا الواقعة على حدود تركيا . وظهر ان الهيئة الشيوعية التى كانت تخفى هذه الوثائق قد الفت لها فروعا فى مدن أخرى أهمها انقرة واطنه وازمير ومازالت حركة التفتيش والاعتقال مستمرة

مذبحة فظيعة يقترفها المقيم العام الجديد فى مراكش

اهتمت الدوائر المصرية والعربية بالحوادث الدامية التى وقعت فى الدار البيضاء فى مراكش وقد تلقت الأمانة العامة للجامعة العربية بيانات تفصيلية عن الحوادث التى وقعت والتى جاوز عدد القتلى فيها ٤٠ وعدد الجرحى خمسمائة واربى عدد المقبوض عليهم على الالف .

وكانت جبهة الاحزاب المراكشية - وهى تضم جميع الاحزاب - قد اصدرت بيانا اعلنت فيه مقاطعتها لانتخابات الغرف التجارية والصناعية والزراعية نظراً للحيف الذى اصيب به المراكشيون فى نظام الانتخابات الجديد الذى حرمهم من كل ضمان لحرية الانتخابات ، فى الوقت الذى يتمتع فيه الفرنسيون بجميع الحقوق التى تكفل لهم حرية الترشيح والانتخاب .

وعلى أثر ذلك القى الجنرال جيوم المقيم الفرنسى خطابا اعلن فيه ان المراكشيين يجب ان يعلموا انه جندى احترف القتال فاذا رفضوا ان يطيعوا اوامره فسوف يحطم وجوههم .

ثم تجددت الاضطرابات بعد ان تمكن المتظاهرون من الاستيلاء على بعض سيارات البوليس واحراقها وكذلك بعض السيارات التى يملكها الفرنسيون فصدرت الأوامر الصارمة الى أفراد الجالية الفرنسية بعدم مغادرة المنازل الى أن يصدر اليهم أمر جديد .

وتوصف الحوادث الحالية بمدينة الدار البيضاء بأنها أشد فظاعة من المذبحة التى حصلت فيها سنة ١٩٤٧ قبيل زيارة جلالة الملك لمدينة طنجة .

وهى تذكر الناس والعالم بالحوادث الدامية التى انتشرت فى المدينة لمدة شهرين حينما هاجمها اسطول الاحتلال الفرنسى قبيل فرض معاهدة الحماية .

هذا وقد بادرت السلطات الفرنسية الى فرض الرقابة على الرسائل البرقية الصادرة من مراكش كلها والى قطع المكالمات التلفونية بينها وبين الخارج ، للحوادث الحالية - وينتظر ان يكون رد فعل عملى فى مراكش كلها .

٤ ـ رحلة رئيس التحرير فى المنطقة الشرقية ..

مما لاشك فيه ان يوم السبت ٧١/١/١٩ من الايام التاريخية فى حياة الرياض، خاصة والمملكة العربية السعودية عامة ففى ذلك اليوم احتفل بوصول خط سكة حديد المملكة السعودية الى الرياض مبتدئة من الدمام أى على مسافة ٥٥٦ كيلو متر ، وهو حدث من الاحداث التاريخية فى حياة الشعوب ..

وأحسب ان القارىء ، قد تزود بمعلومات ذات قيمة عن موضوعها مما نشرته هذه الصحيفة فى اعداد سابقة ، وسيعرف الكثير عنها فى احاديث قادمة فلنتجاوز الحديث عنها .. الى الاحاديث الرسمية - او على الاصح - الشبيهة بالرسمية - التى قيلت يوم الاحتفال ، ..

خط المدينة - دمشق

كنت والسيد عثمان حافظ نجلس فى طرف الصف الاول وكان قيامنا أو قيام أحدنا يعنى فقدان «الكرسى» والوقوف طوال مدة الحفل على أقدامنا ، ولم يكن فى تقديرى ان هناك أحاديث تنطوى على معلومات ذات قيمة ، وإبانة عن بعض ماهو مرسوم للمستقبل ولكن صديق الاستاذ عبدالله بلخير ، أشار الى فقمت اليه ، ولم أكد أقف واستمع الى بقية حديث يتحدث به سموه الى كبار مستشارى جلالة الملك ، حتى أسفت أشد الاسف على مافاتنى من أحاديث ..

لقد كان سموه يتحدث عن سكة حديد المدينة المنورة - دمشق وفهمت من بقية الحديث ومن معلومات بعض المسئولين الثانويين ان هناك أملا قوياً فى اعادة الخط فى أقرب مدة ، وان النقاط التى وقفت دون الاتفاق على اعادة سيره ، قد ذللها الزمن وان المنتظر أن توفق أية مفاوضات قادمة فى هذا الشأن ، وان هذه المفاوضات آتية فى وقت قريب .

كما علمت من كبير ان اقتراحاً رسميا تدرسه الجهات الرسمية بل وتميل الى تنفيذه ، وهو يهدف الى مد الخط من المدينة الى آخر مركز له فى المنطقة الشمالية من المملكة ، وبذلك يكون الخط قد عمر فى اوسع مسافاته ، وهى المسافات الشاسعة التى يمتد عليها فى حدود المملكة العربية السعودية سيما وان تنفيذ هذا المقترح لن تبلغ تكاليفه اكثر من عشرة الاف جنيه استرلينى . فان صحت هذه المعلومات التى سمعتها .. فان ذلك يعنى ان مدينة الرسول سوف تستعيد حركتها الاقتصادية ونشاطها العمرانى ، وما يتبع ذلك من حيوات .. فعسى أن يكون ذلك قريبا .

فكرة الخط .. مكوكية

كان الظن العام أن مد الخط الحديدى بين الدمام والرياض فكرة أجنبية أوحت بها مصالح شركة الزيت ، ولكن حديث جلالة الملك المفدى مع مستر اوليفر مدير الشركة فى مكان الحفل كشفت عن حقيقة رائعة ، ذلك ان المدير فى اثناء إشادته بمد الخط أشار الى نجاح الفكرة بما يسكت المعارضين، ولم يكد جلالته يسمع هذا منه ، حتى وضع يده على رأسه وقال مبتسما لقد كنت أنت وجميع المختصين على رأس أولئك المعارضين !! وفهمت بعد ذلك ان جميع من استشارتهم الحكومة من الأمريكيين هنا وفى أمريكا قدرما تصرفه الحكومة على النقليات بالسيارات التى تجلب هى وأدواتها وجميع حاجياتها ولوازمها من الخارج ، ثم قارن ذلك بالوفر المترتب على مد خط حكومى ، فرجح عنده العزم على إتمامه . وقد تم فعلا ونجحت الفكرة .

كيف مد الخط

عند ماصح عزم الحكومة على مد الخط ، طرحت عملية بنائه فى مناقصة عامة ، وكان تقدير شركة الزيت أقل تكاليفاً سيما وأن من شروط بنائه أن يكون الدفع على أقساط . وان يبدأ القسط الأول بعد بناء الخط مباشرة .. وعلى هذا فان الدفع قد بدأ من الشهر الماضى فقط ، وطريقة الدفع سهلة يسيرة . تتلخص فى أن الشركة تأخذ قسطا شهريا غير محدد بمبلغ معين .. إنما هو من حصيلة انتاج الزيت المار من خط التابلاين اذا مازاد عن ثلثمائة الف برميل يوميا أما الثلثمائة الف برميل نفسها فغير قابلة للاخذ منها ، وخط التابلاين يمر به الآن اكثر من ٣١٧ الف برميل يومياً ، والشركة نفسها اكبر عميل لسكة الحديد ، فانها تنقل عليه مايزيد عن خمسة وثمانين فى المائة من نقلياتها ..

وهذا يعنى أن الحكومة عدا ماوفرته من دولارات كانت تذهب الى الخارج فى اقيام سيارات النقل ولوازمها ، قد كسبت ثروة قومية ، ستدفع الشركة اكبر جزء من ثمنها بنقلياتها التى لاتنقطع ..

المال .. والعلم

قد يبدو غريباً لدى النظرة الاولى ، قيام شركة أمريكية بأعمال السكة الحديدية .. ولكن ماسبق ، وماهو معروف من أن الخط قد كلف حتى اليوم مائتى مليون ريال ، واكبر الظن أنه سيكلف مثل هذا المبلغ إن تقرر مده الى « القطيف » و« عين دار » وغيرهما - أو على الأقل نصف هذا المبلغ - هذا كله يكشف لنا ان من الخير لبلادنا ، أن تستغل الأموال الأجنبية فى المشروعات الوطنية ، سيما اذا ماصاحب هذا المال العلم .. العلم الذى لن نصل تطول الى امد من الزمان لن نشهده ، ولكننا نستطيع أن ندركه الآن أو ندرك بعضه بحكم ضرورة ممارستنا له . كهذه السكة التى نتحدث عنها . فقد بدأ شباب مدارسنا يعمل فيها فنياً واداريا بل ان اعمال حفر الآبار وهندسة الآلات قد بدأ يقوم بها كثير من السعوديين .

فالوطنية الحقة التى تمليها العبقرية النادرة .. هى هذه الوطنية التى أملتها عبقرية عاهل الجزيرة .. وصاغتها فى اطار بل وضعتها فى سياج يحفظ على البلاد عزتها وكرامتها ويدفع بها الى سلم الحضارة ويكفى ان هذا الزيت وهذه المنشآت التى تتبعه ، قد دفعت بالبلاد الى مصاف الدول ذات الكلمة المسموعة ، وجعلتها فى حبوحة من العيش ، ولولا ذلك لكنا :

كالعيس فى البيداء يقتلها الظما
والماء فوق ظهورها محمول

أو لطال تساؤلنا مع الشاعر الآخر :

ايشتكى الفقر غاديا ورائحنا
ونحن نمشى على أرض من الذهب

ولست بهذا الذى أقوله .. ادع الحديث الاسامى فى هذه الرسالة . ولكنى اسير فى صميمها .. ولولا انى اكتب من الذاكرة ماثار فى نفسى وخواطرى من افكار ، وأحاسيس بعد أن فقدت « مذكرتى الخاصة بالرحلة » لطال بى الحديث فى هذا الشأن .. وأنا ارجو ان تسعفنى الذاكرة فى المستقبل بما اودعت فى المذكرة المسروقة .. عفواً « الضائعة »

أمريكيون .. وعرب

قبل نهاية الحفل .. مال الى اذنى سعادة الوزير المفوض الشيخ رشدى ملحس . وقال ان سمو ولى العهد يدعوكم الى الغذاء مع رجال السكة الحديد فى داره .. واسرعت الى إخوانى أنقل اليهم تفضل سموه بالدعوة .. فاتجهنا بسياراتنا الى قصر سموه .. ويبدو أننا من فرحتنا بالدعوة لم نقدر ان سموه قد توجه الى القصر [illegible] الى انجال سمو ولى العهد ، وتحدثنا الى سموهم ، ولم يمض وقت طويل حتى قدم سموه ، وجلس الى معروضات رؤساء الأقسام المختلفة فى ديوان سموه ، وكانت وفود الضيوف الاجانب قد بدأت تفد .. ثم قام سموه الى صلاة الظهر ولفت نظرى على المائدة ، ان سموه قد أخذ مجلسه من صفين أحدهما من العرب والسعوديين ومنهم السيد جمال الحسينى ونحن ، والاخر من الامريكان ومنهم المستر اوليفر والمستر فارى أوين .. وأنتهى الطعام وبعده القهوة كما لا أحتاج ان أقول .. واسر الينا الاستاذ بلخير بخبر سار ، وأخيراً وقبل أن نغادر الدار أسر الينا مرة أخرى ، بالتأجيل !! هل فهمت شيئاً ايها القارىء ؟ إقرأ ما بين السطور . أو عليك ان تنتظر الى أحاديث قادمة !

الوفد .. فى السوق

كان برنامجنا فى الرحلة ، ان نسافر صباح يوم الاثنين بطريق القطار الى «الهفوف» أول مدن مقاطعة الاحساء .. ولذلك رأينا ان من الخير ان نمضى أمسية ذلك اليوم - السبت - فى سوق المدينة أو «الديرة» - كما يقولون - فاخذنا طريقنا الى السوق ، وفى الطريق اليه رأيت لوحات كبيرة معلقة فى جدار الاسواق ، وتعذر على وعلى زملائى قراءتها ..

البقية على الصفحة التالية

همسة

كل الذين يزورون جدة - من الحجاج وغيرهم - يسرون بالغ السرور مما هو عليه « المطار » فى جدة . وان كان بعضهم يرجو ان تتوفر فيه «استراحات» وثيرة مريحة بدل ان يظل المسافرون والمودعون وقوفاً حتى حين سفر الطائرة . ولكن الذين يزورون « المدينة » بطريق الجو طبعاً يتمنون ان يقام فى المدينة مطار متواضع - اعنى انه لا بأس ان يكون أقل من مطار جدة مؤقتاً . وانا اعرف انه قد بنى محل للجمرك . ولكن هذا المحل تحشر فيه جميع الادارات ذات العلاقة بالمطار ، ومنها ادارة الحج ، وادارة الجوازات ، ومكتب المطار ، ولاسلكى المطار ، ومكتب الجمرك - طبعاً .

وليس هذا كل شىء « فالبوفيه » لا يسع ولا يستطيع اجابة مطالب نصف او حتى ثمن ما يتطلبه المسافرون ، مع غلاء فاحش جداً فى الأسعار ، ولأجل هذا نجد ان غالبية المسافرين ينامون فى العراء حيث لا ماء ولا فراش ولا دورة مياه . والمسافرون مضطرون للصعود الى المطار فى منتصف الليل إجابة لرغبة ادارة المطار للسير فى اجراءات السفر من قبلها ومن قبل ادارات الجمرك والجوازات والحج . والعجيب ان البئر التى حضرته ادارة المطار هناك لا يمكن الاستفادة منه لانه غير مطوى . ولاجل هذا نضطر الى نقل الماء من المدينة على بعد أربعة عشر كيلو متر فى براميل . فهل لنا ان نرجو ادارة المطار العامة . ان تعطى هذا الموضوع مايستحقه من عناية او مايستحق من بعض العناية التى لقيها مطار جدة ؟

ابو طارق

مظاهر التكريم الحكومي والشعبي في كل مكان

لاستقبال العاهل الاردني

ما أن أذيع نبأ زيارة صاحب الجلالة الملك طلال ملك المملكة الاردنية الهاشمية للبلاد المقدسة ومقابلة صاحب الجلالة مولانا الملك المعظم حتى أخذت الهيئات الحكومية والشعبية في الاستعداد لاستقبال العاهل الأردني العظيم وفي مقدمة تلك الهيئات وزارة المالية الجليلة وأمانة العاصمة والبلديات في مختلف المدن وقد استعدت وزارة المالية وامانة العاصمة بحوالى عشرة آلاف علم اردني وسعودي لتعلق على واجهات الشوارع الهامة، كما ابدت امانة العاصمة في نصب أقواس النصر على طول الطريق الذي يمر منه صاحب الجلالة محلاة بالعلمين العربيين الاردني والسعودي. كما ان امانة العاصمة ستقوم بأقامة بضعة سرادقات للأستقبال في جرول كما ان طابعاً تذكارياً سيصدر بهذه المناسبة السعيدة، وعلمنا أن برنامجاً ضخماً سيعد احتفالا بمقدم جلالة العاهل الاردني وستشترك في الاستقبال جميع الطبقات فرحاً مرحباً بالضيف الكريم

بلاغ عن الزيارة الملكية الهاشمية

تتشرف المملكة العربية السعودية بقيام صاحب الجلالة الملك طلال ملك المملكة الاردنية الهاشمية بزيارة خاصة يؤدي فيها مناسك العمرة ويزور مسجد الرسول ﷺ ثم يشرف الرياض بزيارة كريمة وان جلالة الملك عبد العزيز والشعب السعودي سيرحب بهذه الزيارة الودية الاخوية ويستقبل جلالته الضيف الكريم بكل تأهيل وترحيب

سمو الامير مشعل يغادر لندن الى نيويورك

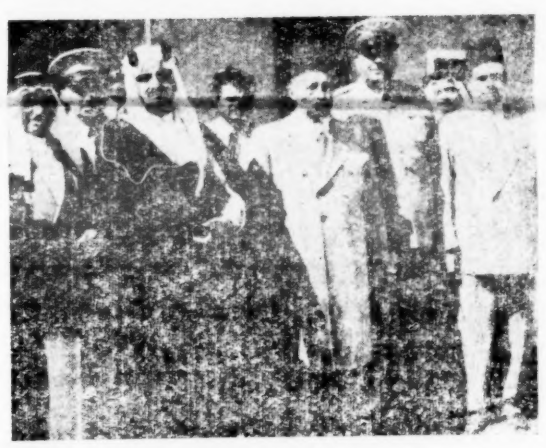

لندن : غادر لندن بطريق الجو سمو الأمير مشعل وزير الدفاع السعودي قاصداً نيويورك بعد ان زار سموه المدن البريطانية وباريس ومصر .

تنقلات الوفد الصحفي الاذاعي

زياراته في الظهران

في صباح يوم الجمعة الماضية قام الوفد بزيارة الأمير عبد المحسن بن جلوي بديوان الأمارة بالدمام ثم توجه الى زيارة سمو الأمير متعب بقصره بالظهران حيث قضى مع سموه وقتاً طويلا وفي المساء شاهد مباراة رياضية بين أشبال المنصور والكواكب السوداني وكان نتيجتها اصابتين لاصابتين في عرض رياضي جميل وفي صباح يوم السبت زار الوفد مقر شركة الكهرباء بالدمام والتي ستبدأ بتوزيع النور في جماد الاول ثم زار مقر شركة الزيت بالظهران حيث اطلع على سير العمل الاداري وعلى الاخص قسم المحاسبة بالطريقة الميكانيكية كما زار قسم العلاقات الخارجية بالشركة وفي المساء عقد رؤساء الشركة وفيها الأقسام المختلفة مؤتمرا صحفيا للوفد وقد استمرت جلسة المؤتمر ساعتين ونصف ساعة وفي صباح الأحد قام الوفد بزيارة دار الحكومة المنشأة حديثا وفيه شاهد احدث سجن في قصر الحكومة وهو مزود بالماء والكهرباء وزار الحي السعودي بالظهران وبقية الأحياء الأخرى ومطبعة الشركة وبقية المرافق المختلفة في الظهران والخبر والدمام وزار مقر مالية الظهران كما زار المدرسة العسكرية السعودية بالمطار وشاهد سير الدراسة ومساكن الطلبة وهي على الفخم واليق حياة يتمناها كل انسان في جميع ادواره من مسكن وطعام وراحة تتطلع الى المستقبل .

وكان يوم الأحد آخر أيام الوفد في منطقة الظهران وقد بدأ يومه بزيارة دار الحكومة التي يجري بناؤها الآن على أحدث طراز وأفخمه وقد لفت نظره بناية سجن حديث موزع للأطفال والنساء والرجال على اختلاف حوادثهم ثم زار مقر مالية مقاطعة الظهران وتفقد جميع أقسامها .

ثم زار مقر الشرطة وجميع اداراتها وبعد ذلك زار المحكمة الشرعية ثم زار الأسواق العامة في الحي السعودي وتناول طعام الغداء في فندق الحكومة بالمطار واستراح فيه ساعة ثم تشرف بتوديع سمو الأمير متعب وبعد العصر زار الحي السعودي وأطال المكوث فيه ثم تشرف بتوديع سمو الأمير عبد المحسن بن جلوي أمير مقاطعة الظهران ثم تناول الطعام العشاء مع كل من سعادتي الشيخ عبد الله بن عدوان والشيخ صالح اسلام وشخصيات اخرى وقام بعد ذلك بجولة في جميع انحاء الظهران لاكمال بعض مافاته في يومه .

الى الرياض

ووصل الوفد الرياض بعد مازار الخرج وشاهد مزارعه وعيونه وقد تشرف بالسلام على صاحب الجلالة المفدى سمو ولي عهده المعظم وتناول طعام العشاء على مائدة سموه وسيقوم الوفد بزيارة المؤسسات والأدارات في يوم الثلاثاء والأربعاء وينتظر أن يغادر الوفد الرياض الى جدة في صباح الخميس - اليوم - انشاء الله .

اعلان

تعلن وزارة الصحة انها بحاجة الى افلام الاشعة الموضحة مقاسها وكميتها ادناه

عدد	درزن	من قياس
١٠٠	»	٤٠×٣٠
١٠٠	»	٢٤×٣٠
٥٠	»	١٨×٢٤
٢٠	»	١٣×١٨

فكل من له رغبة في تامين الطلبية المشار اليها بعاليه ان يرفع طلبه خلال شهر صفر لوزارة الصحة بمكة موضحا فيه الاسعار النهائية التي يمكن تقديم ذلك تسليم مكة خلال عام ٧١ على ثلاث دفع حسب الشروط المدونة .

الرياضة

ملاعب انيم الرياضي

لكرة القدم بمكة

يعلن للجمهور بأنه قد افتتح موسمه الرياضي وقد زاول تمريناته الرسمية على ملعبه بالمعابدة وهو الفريق الذي تذكر جميع الفرق الرياضية أنه كان الفريق الأول وتعترف بسمعته الطيبة ونحن نأمل لهذا الفريق الذي يحمل اسم الصفوة الممتازة في الحجاز كل تقدم ونجاح

بين اشبال المنصور ومنتخب الظهران

اقيمت بعد صلاة العشاء في يوم الجمعة الفائتة مباراة في كرة القدم بين فريق اشبال المنصور وفريق منتخب الظهران وقد فاز الاول على الثاني بأصابتين ضد اصابة واحدة وكان اللعب رائعاً بين الفريقين.

الشيخ أحمد موصلي

صدر أمر معالي وزير المالية بتعيين سعادة الشيخ أحمد موصلي مستشار وسكرتير معاليه في وظيفة وكيل وزارة المالية المساعد للشؤون الاقتصادية فنهنئه بذلك

العائدون لبلادهم

حتى مساء يوم الاثنين الموافق ٥ / ٢ / ٧١ هـ بلغ عدد العائدين الى بلادهم جواً ١٢٨٠٦ وبحراً ٦٨١٢١ .

الجميع ٨٠٩٢٧ حاجا

الدراسة الثانوية

علمنا من مديرية مدرسة تحضير البعثات ان آخر فوج من الأساتذة المصريين المندوبين سيصل اليوم وستبدأ الدراسة فعليا يوم السبت ان شاء الله

رسالة المذنب

اقامت مدرسة المذنب بمناسبة ختم السنة الرابعة للقرآن الكريم حفلا جميلا افتتح بتلاوة القرآن الكريم ثم اعقب ذلك كثير من الخطباء نوهوا فيها بأيادي جلالة الملك البيضاء على العلم وقد تخلل ذلك بعض الأناشيد المدرسية واختتم الحفل بالقرآن الكريم ايضا .

ثلاثة ايام فقط

هي الباقية لقبول الاشتراكات المخفضة ٢٠٪ للمجلات والصحف بمكتبة الثقافة بمكة فبادر بتقديم اشتراكك قبل فوات الفرصه

اعلان

محمد سعيد ششه يتشرف باعلان العموم ان كل من له ذمة أو حق أو امانة لدى المرحوم جميل ششه فليتفصل باشعاره كتابيا بمحله بالطائف وهو مستعد لتسديده .

مدينة جديدة

ينشئها الشيخ عبد الله كعكي

مما لا ريب فيه ان ازمة السكن في بلادنا قد استحكمت حلقاتها حتى اصبحت شغل الناس الشاغل منذ بضعة اعوام ماضية . وذلك بسبب كثرة المهاجرين . وتحول كثير من الملاك الى استغلال املاكهم في موسم الحج فقط واغلاقها طوال العام ، وانصراف الآخرين الى تشييد الدكاكين وفتح الشوارع وتقاعد مديرية الاوقاف عن اصلاح خرائبها وخراب الاوقاف الاهلية وعدم توفر الشعور الوطني بالمسؤولية الجماعية في قلوب اغنيائنا الذي يدفعهم الى تأسيس شركات عقارية تساهم في تخفيف هذه الازمة العسراء بما تقدم للموظفين والعمال من مساكن بسيطة زهيدة الايجار

وفي بداية كل عام تعرض الحلول وتنشر المقترحات دون ان تجد مفكراً او مدبراً او مخلصاً يسعى لتحقيق الصالح من الحلول

والآن قد بدت في الافق فكرة جديدة وقدم الى امانة العاصمة مقترح .. هذه الفكرة وهذا المقترح للشيخ عبد الله احمد كعكي رئيس طائفة القرانة.

فقد عرض هذا « الشيخ » الشاب .. على امانة العاصمة مشروع مدينة جديدة تمتد على الارض البيضاء الواقعة حول جبل « قوز المكاسة » ابتداء من المسفلة الى جرول .. وفي هذا المشروع يقوم مقدمه بانشاء مساكن كبيرة واسعة للحجاج مقابل اجور معتدلة توضح بالاتفاق مع الامانة . ومساكن رخيصة اخرى - على ان تكون صحية وقوية . تباع لساكنها مقابل اقساط توازي اجورها السنوية . وسيقوم الشيخ عبد الله كعكي ايضاً بتوفير المياه وايصال المجاري العامة اليها ، ومد الكهرباء وسيكون في المدينة الجديدة مراكز للشرطة والصحة واسواق تجارية .

اما المساعدات التي طلبها مقدم الاقتراح من امانة العاصمة فهي تقديم قطعة الارض المذكور اليه بدون مقابل واعفاء مواد البناء التي سيوردها من الرسوم الجمركية . وان تساعده وزارة المالية بقسط من المال على حساب تعهده لديها

وقد وعد الشيخ عبد الله كعكي ان تكون ابنية الحجاج جاهزة في هذا العام

اننا لا نشكر الشيخ عبد الله وحدنا ولكن البلد جميعه يشكره

بيان الاشخاص المتجنسين بالجنسية العربية السعودية

الذين منحت لهم شهادات جنسية عربية سعوديه عام (١٣٧٠هـ)

م	الاسم واللقب	الحكومة المتبوعة قبل التجنس
١	نجم الدين قطب الدين	باكستاني
٢	عبد الحليم بن حليم	الصين
٣	اسلام بن عبد الحليم	»
٤	عبد الرحيم عبد العزيز قاري	»
٥	محمد زاهد الصيفي	»
٦	عبد الله طاهر قشقري	»
٧	قطب الدين بن عبد المؤمن	»
٨	سيد محمد شاه بن يحيي	»
٩	عبد اسلام جومه حمدو	سوريا
١٠	محمد نوري بن محمد	»
١١	سليم بن سعيد شيخ سليم	»
١٢	حسن بن محمد بونجه	»
١٣	عيسى بن حسن	قطر البحرين
١٤	محمد بن السيد	»
١٥	عباس بن صالح المغربي	فرنسا
١٦	برباي مسعود بن احمد	»
١٧	عباس بن عبد الرحمن سالم	»
١٨	احمد بن محمد فلاته	»
١٩	محمد منصور المغربي	»
٢٠	علي محمد عبد الله	»
٢١	فيض عباد الله محمد البخاري	افغان
٢٢	قاري محمد شريف بولداش	»
٢٣	عبد العزيز بن عبد الرحمن	»
٢٤	صاحب نظر بن محمد الافغاني	»
٢٥	عبد الرحيم بن عبد الله خوجه	»
٢٦	محمد ولي بيردي	»
٢٧	قاري بن عبد الرحيم	»
٢٨	ملا أكرم قاري باس محمد	»
٢٩	محمد أمين صادق	»
٣٠	بيك مراد	»
٣١	يوسف عبد الرحمن	»
٣٢	احمد جان خال نزار	»
٣٣	هاشم زكي النابلسي	فلسطين
٣٤	محمد علي نصر الصوتاني	»
٣٥	يحيي خليل محمد عيسى	»
٣٦	جمال محمد صالح الحسيني	»
٣٧	عبد الرحمن عبد الله حدى	»
٣٨	لطفي امين الشريف	»
٣٩	جلال محمد توفيق المهتدي	»
٤٠	صبير بن سالم شجا	»
٤١	هشام بن عبد الفتاح منحس	»
٤٢	هلال ديب محمود المشهراوي	»
٤٣	شفيق محمود الشريف	»
٤٤	محمد عرفه احمد الديجاني	»
٤٥	سليم بن محمد العسالي	»
٤٦	بدر سعيد الفاهوم	»
٤٧	داود يونس جارمان	»

آخر الخبر

الايام	فجر د	فجر ق	ظهر د	ظهر ق	عصر د	عصر ق
الخميس	١١	٢٧	٦	٢٦	٩	٣٩
الجمعة	١١	٢٨	٦	٢٧	٩	٤٠
السبت	١١	٢٨	٦	٢٧	٩	٤٠

أسعار العملة

	هـ	ريال
الجنيه الذهب	٨	٤٦
» المصري	٩	٨
» الاسترليني	١٨	٩
الدينار العراقي	-٥	٨
مائة الروبية الباكستانية الجديدة	-٥	٩١
مائة الروبية الهندية الورق	-١٦	٦٣
الدولار الامريكي	-١٤	٣

هنا البلاد السعودية

الخميس ٨/٢/١٣٧١

الأذاعة الصباحية

/١ السلام الوطني - افتتاح القرآن الكريم لمحمد عبد المنعم - ١/٢٠ حديث الصباح لابراهيم عطاني - ١/٣٠ نشرة الاخبار الأولى - ١/٤٠ موسيقى - ١/٤٥ السلام الوطني - ختام

اذاعة الظهر

٨/٣٠ السلام الوطني - افتتاح مطالعات في الصحف - ٨/٤٠ موسيقى - ٨/٤٥ نشرة الاخبار الثانية - /٩ السلام الوطني ختام

الأذاعة المسائية الاولى

١٢/٤٠ السلام الوطني افتتاح القرآن الكريم لزكي داغستاني - /١ برنامج الاطفال يعده ويقدمه باباطاهر ١/١٥ موسيقى - ١/٢٠ نشرة الاخبار الثالثة - ١/٣٠ السلام الوطني ختام

الأذاعة المسائية الثانية

٢/١٠ السلام الوطني - افتتاح القرآن الكريم لابو العينين شعيشع ٢/٣٠ (تطور التعليم في بلادنا ٣) لحامد دمنهوري ٢/٤٠ موسيقى - ٢/٤٥ نشرة الاخبار الرابعة - /٣ السلام الوطني ختام

الجمعة ٩/٢/١٣٧١

الاذاعة الصباحية

/١ السلام الوطني - افتتاح القرآن الكريم لمحمود خليل الحصري - ١/٢٠ حديث الصباح لعلوي مالكي - ١/٣٠ نشرة الاخبار الاولى ١/٤٠ موسيقى ١/٤٥ السلام الوطني ختام

اذاعة الظهر

٨/٣٠ السلام الوطني - افتتاح - صفحات مشرقة - ٨/٤٠ موسيقى ٨/٤٥ نشرة الاخبار الثانية /٩ السلام الوطني - ختام

الأذاعة المسائية الأولى

١٢/٤٠ السلام الوطني - افتتاح - القرآن الكريم لاحمد عبد الرحمن ١/٠ (مشكلة كل عام - ٢) لعبد العزيز الرفاعي - ١/١٠ موسيقى ١/٢٠ نشرة الاخبار الثالثة ١/٣٠ السلام الوطني - ختام

الأذاعة المسائية الثانية

٢/١٠ السلام الوطني - افتتاح القرآن الكريم لجميل آشي - ٢/٣٠ (ركن المستمع) يقدمه محسن احمد باروم ٢/٤٠ موسيقى - ٢/٤٥ نشرة الاخبار الرابعة /٣ السلام الوطني - ختام

السبت ١٠/٢/١٣٧١

الاذاعة الصباحية

/١ السلام الوطني - افتتاح القرآن الكريم لمحمد السعودي ١/٢٠ حديث الصباح لحسن بنجر - ١/٣٠ نشرة الاخبار الاولى ١/٤٠ موسيقى ١/٤٥ السلام الوطني - ختام

اذاعة الظهر

٨/٣٠ السلام الوطني - افتتاح - روائع من الشعر القديم - ٨/٤٠ موسيقى ٨/٤٥ نشرة الاخبار الثانية /٩ السلام الوطني - ختام

الاذاعة المسائية الاولى

١٢/٤٠ السلام الوطني - افتتاح القرآن الكريم لعبد الصمد فدا ١ /(الاسلام بين النزعة الفردية والروح الجماعية) محمد السلاح - ١/١٠ موسيقى ١/٢٠ نشرة الاخبار الثالثة ١/٣٠ السلام الوطني - ختام

الاذاعة المسائية الثانية

٢/١٠ السلام الوطني - افتتاح القرآن الكريم لمحمود محمد حبيب ٢/٣٠ (الوان من الشعر - الصحراء كما صورها الشعراء) لحسن عبد الله القرشي - ٢/٤٠ موسيقى ٢/٤٥ نشرة الاخبار الرابعة ٢ / السلام الوطني ختام

من خواطري

افتحوا الشارع المنقذ

منذ كثرت السيارات وتنوعت صنوفها وضاقت بها الطرق أخذت الحكومة تفكر في مد جسر تمر فوقه السيارات التي تقطع مشعر المسعى عرضا وتشوش على السعاة وتؤذيهم ولكن بعض المخلصين الذين يهمهم الاصلاح تقدم الى الحكومة بمشروع شق طريق يبتدىء من أجياد مارا من خلف الصفا فدار الخيزران لخلف دور سمو الأمير منصور نافذاً الى الساحة التي امام مديرية البرق والبريد العام .

فاهتمت امانة العاصمة لهذا المشروع فشكلت له اللجان ومن بينهم مهندسون فنيون فقامت اللجان بكشف الطريق ووضعت له خريطة فنية وبعد دراستها كانت النتيجة :

١ — ان أقل عرض في الشارع المذكور لا يقل عن عشرة امتار

٢ — ان اغلب طريقه يتكون من أحوشة لا تكلف الحكومة ثمناً باهظاً لشرائها .

٣ — ان الدور التي تعترض شق الطريق قليلة وخربة .

فاستبشر المخلصون وتطاولت اعناقهم لتحقيق هذا المشروع النافع الذي ستتحول اليه حركة المرور وتوضع فيه اللافتات والعلامات عند كل منعرج أو منحدر وستقام على حافتيه سوق تخفف أزمة الدكاكين ويستغنى بها عن دكاكين مشعر المسعى الذي عمت شكوى الحجاج منها وكثر تذمرهم وبينما المشروع في مهده اذا به يفاجأ بشباك العراقيل والكيد في الخفاء ويقدم مشروع آخر لشق طريق من اجياد الى مشق القمر الى سوق الليل تعترضه جبال وقصور وعقبات وصخور يكلف الحكومة شقة اضعاف فتح الشارع الاول (أو الشارع المنقذ) واذا بفكرة شق هذا الطريق تجمد وتلحق بغيرها من المشاريع التي أعلن عنها بل بدىء فيها ثم ماتت فكان مثلها كالحبب فوق الماء يعلو فيروع حسنه ثم يذهب بعد حين أثره .

فما هي الاسباب التي حالت دون تنفيذ (الشارع المنقذ) القريب السهل التنفيذ ؟؟ اذا كان المشروع في حاجة الى تريث وتروية وتدبر للموازنة بينه وبين شق الطريق الآخر من حيث التكاليف والنفع فالأمر واضح لا يحتاج الى تدليل وبرهان لقصر مسافة (الشارع المنقذ) وسهولة شقه وتقارب نقطتي مدخله ومخرجه على أن البلاد في طريقها الى عمران شامل وتقدم سريع خاطف في حاجة الى شق عدة شوارع لتخفيف ضغط حركة المرور وتنظيم سير السيارات ودرء اخطارها وتقليل كوارثها .

ان شق (الشارع المنقذ) نظري اكثر منه عملي لا سيما وقد إشرف عليه اكثر من ثمانية مهندسين فيهم المصري والسوري والايراني والسوداني والفلسطيني فلا محل للاستسلام لأقاويل من يلقي القول جزافاً .

فباسم الدين شعار الحكومة ونبراسها نهيب بالجهة المسئولة سرعة تنفيذ هذا المشروع حماية لوفود بيت الله الحرام من خطر السيارات التي تعترضهم اثناء اداء نسكهم وتحول بينهم وبين الخشوع والتذلل لله في المشعر الحرام فقد طال الوقت ونفذ الصبر وضاق بالمصلحة العامة الانتظار واشفقت من الاخفاق فإلى العمل لتحقيق الفكرة وتخليد هذا المشروع التاريخي بجانب المشاريع السعودية التي سجلها التاريخ بأحرف من نور وسيجزي الله العاملين لأصلاح بلاده ومهبط دينه وتقديس مشاعره .

عمر عبد الجبار

بقية الصفحة الأولى

وقال السائق انه لا يعلم عنها شيئاً، فترجلنا وسرنا اليها ، فاذا هي انذار بعدم السرعة في قيادة السيارة !! فليعرف ذلك السائقون .. لأن قلم المرور هناك قد لا يستجيب الى اقتراح تغييرها ..

ولما وصلنا السوق تذكرت سوق شارع الجودرية قبل سنوات أو شارع الجفالي الآن فالحالة في هذا السوق تشبه من جميع الوجوه الحالة في شارع الجودرية أو شارع « الجفالي » بمكة .. وما أدري هل يقدر لهذا السوق أو هل يقدر لبلدية الرياض أن تنظمه على نحو ما ؟

وفي السوق شارع جديد في بنائه وتنظيمه ولكن وضع «صناديق» البضاعة أمامه تجعل المرور منه يحمل به من الصعوبة ..

وما اكثر ما كتبت من اسماء للمواضع ، في مذكرتي الضائعة وملاحظات واقتراحات. ولكن كل ذلك ذهب مع المذكرة فعسى أن أجد ما ضاع في عودتي المنتظرة الى الرياض ، فان هذه المدينة جديرة بان تعطى من العناية في صحفنا ما يحمل سكانها ورؤساء الادارات بها على أن يرتفعوا بها الى مستوى أليق بها وبمكانتها .

وما أحب ان أنسى هنا . اني فكرت اول ما قدمت الرياض في البحث عن تاريخ هذه المدينة ولكن وصفي في رحلة مستعجلة لا يتفق وما يقتضيه البحث .. وشغلتني الفكرة يوما وليلة ، وأخيراً خطر في ذهني ان اطلب الى سعادة الاستاذ رشدي ملحس او الاستاذ حمد الجاسر الكتابة عن تاريخ مدينة الرياض، وقلت سيكون هذا الطلب من نصيب اولهما لقاء لي بعد ان صح عندي صواب طلبي ، وقد كان .. فقد لقيت الاستاذ حمد في مساء هذا اليوم بالمعهد العلمي السعودي بالرياض ، فوعد وعداً قاطعا بتحقيق ذلك .. فهل وفى بوعده لا ادري فانا بعيد عن الصحيفة وعن الاستاذ حمد ..

الرياض : عبد الله شبيف

بمناسبة بدء العام الدراسي

أريد أن أقول للطلبة ..

أيها الاخوان الأعزاء :

ستستقبلون الآن عاماً دراسياً جديداً ، وكلكم شعلة من نشاط واستعداد لاستقبال هذا العام ، فقد أخذتم قسطكم الوافر من الراحة والهدوء ، وقد تمتعتم بإجازاتكم المدرسية كل التمتع وسيكون لكل ذلك أثره في استعدادكم للتلقي الدروس بجد ونشاط وفي اقبالكم على الدراسة بروح وثابة قوية ، غير اني أحب ان ألفت نظركم الى ناحية هامة اعتقد ان الكثير منكم يغفلها أو يهملها ، وقد جربناها نحن كطلبة ، وكان لها اكبر الأثر في حياتنا الدراسية سلباً أو إيجاباً .

لقد تعود بعض الطلبة ان يهمل دروسه في بدء العام الدراسي لأنه يعتقد ان الدروس التي تلقى في بدء العام بسيطة ، ولشعوره بأن أمامه وقتاً طويلا لكي يذاكر فيه ويراجع ، ويظل يتمادى في اهماله لمذاكرة دروسه . فيسرقه الوقت من حيث لا يدري ، ولا يشعر إلا وهو في منتصف السنة ، وحينذاك يدرك أنه أضاع كثيراً من الوقت بدون فائدة ، ويدرك أيضاً ان من العسير عليه ان يراجع ما فاته من دروس كثيرة منذ بدء العام ، فتضطرب حياته الدراسية ، ويضطرب معها استعداده للمذاكرة ، فهو لا يدري أيراجع ما فاته في الماضي ؟! أم يذاكر ما يلقى اليه من دروس في حاضره ؟! وحتما ستكون نتيجته غير مرضية في نهاية العام الدراسي .

أما أولئك الذين يهتمون بمذاكرة دروسهم من أول العام ، ويخصصون لها جزء صغيراً من وقتهم كل يوم ؛ فستكون نتيجتهم مرضية للغاية، وأنا شخصياً أعرف زميلا من زملاء الدراسة ، كان يتبع هذه القاعدة - قاعدة المذاكرة اليومية من أول العام - فنجح نجاحاً باهراً ، حتى أنه كان لا يأبه للامتحان اذا ما آن أوانه بل يعده أمراً عادياً لأنه معتمد على مذاكرته اليومية طوال السنة ، وهو الآن طالب ممتاز في احدى الجامعات المصرية وسيكون له مستقبل زاهر ان شاء الله .

لقد جربنا ذلك أيها الاخوان ، وجربه كثير غيرنا واعترف الجميع بأنها غلطة يجب ان يداركها كل طالب ، وليس بالعسير عليه أن يذاكر دروسه يومياً منذ أول العام ؛ كما أنه ليس من الصعب عليه أن يراجع يومياً ما يتلقاه من دروس .

ان فائدة ذلك لكبيرة ، واذا أخذ بها جميع الطلبة فلن يكون هناك داع للأرهاق الذي يعانيه الطلبة عند قرب الإمتحان أو للقلق الذي يساورهم على مصيرهم في الإمتحان ، ذلك الارهاق والقلق الذي كان مصدر شكوى الطلبة في نهاية كل عام دراسي ، والذي نرى نتائجه واضحة على الطلبة في كل وقت من الأوقات ، وقد آثرت أن أتوجه اليكم بهذا الحديث على صفحات الجريدة لينفذ هذه الفكرة من لم يكن يعمل بها من قبل ، وليتذكرها من نسيها أو تناساها ، فنحن نعلق عليكم آمالا كباراً ، ونحن نرجو منكم خيراً كثيراً ، ولن يتم هذا ما لم تكونوا مسلحين بسلاح العلم الصحيح ، القائم على أساس الفهم الدقيق والمذاكرة العميقة الصادقة ، وفقكم الله وكلل أعمالكم بالنجاح ؟

عبد العزيز أحمد سباب

اعلان

تعلن وزارة الداخلية ارباب العقار من دور وحوانيت وغيرها بانه ممنوع عقد ايجارة على اجنبي مالم يكن حاملا رخصة اقامة صادرة او مجددة في هذا العام — وكل من يخالف ذلك يكون عرضة للجزاء

اعلان

يعلن مكتب المعادن والشركات بجدة الى عموم الشركات الاهلية والشركات الاجنبية والافراد والمقاولين بانه يقتضى التنبيه على موظفيهم وعمالهم بالمبادرة بمراجعة الشعبة المختصة بالمكتب المذكور بتجديد رخصة العمل لعام ١٣٧١ في مدة لا تتجاوز الثلاثة الاشهر من تاريخ هذا الاعلان ومن يخالف ذلك فسيطبق بحقه ما ينص عليه النظام .

بشرى تزفها

شركة الكهرباء الاهلية بالاحساء

صدور الموافقة الملكية الكريمة برقم ١٠٢٠٦٠/٧/١٠/٣٧٠ بمنحها اضاءة الاحساء بالكهرباء ومقرها الرئيسي الاحساء وقد تم حتى الآن بيع سبعة آلاف سهم من اصل عشرة الآف سهم هو رأس مال الشركة وقيمة السهم الواحد مائة ريال عربي .

وتطرح الشركة لعموم رعايا صاحب الجلالة الملك المعظم ايده الله الاسهم الباقية للاكتتاب فيها فعلى كل من يرغب المساهمة في هذا المشروع النافع ان يراجع الشركة بالاحساء شخصيا (عن طريق البرق والبريد او يراجع وكلائها بمكة وجدة. والرياض المشائخ عبد العزيز ومحمد الجميح وفي مقاطعة الظهران وكلاء الشركة المشائخ ابراهيم العجاجي واخوانه بالخبر لغاية شهر صفر سنة ١٣٧١ والله الموفق

اعلان هام

تعلن مصلحة الزكاة والدخل بوزارة المالية لعموم المواطنين السعوديين بمكة وجدة الذين تسلموا استمارات الزكاة مراجعة المصلحة بجدة خلال شهر واحد ينتهي بنهاية شهر صفر - ١٣٧١ وترجو المصلحة من جميع المواطنين ان يتعاونوا معها بتحري الدقة في ملء البيانات المطلوبة وبالمبادرة في مراجعتها قبل نهاية الاجل المحدود .

اعلان هام

الى جميع المزارعين الذين لديهم طلبات ماموتة بمكاين

ويسكنسن

يسرنا أن نعلن لحضرات المزارعين الكرام ان الدفعة الاولى من أدوات مكاين ويسكنسن قد وردت الى جدة وانه بالنظر لأن الكمية محدودة والطلبات كثيرة فان هذه الادوات ستباع بمحلنا بجدة وبمحل الشيخ محمد علي موصلي واخوانه بمكة . وان على جميع المزارعين الذين لديهم طلبات (مارلو) ذات اللون الاخضر مراجعة محل الشيخ محمد علي موصلي بمكة لشراء الأدوات اللازمة لمكاينهم ، اما المزارعين الذين لديهم طلبات - همد نيقر كارتر - ذات اللون الاحمر فيراجعون محلنا بجدة لذلك ،هذا وان اسعار قطع الغيار بمحلنا ومحل الشيخ محمد علي موصلي واحدة مع مراعاة انقاص الاسعار إلى أقل حد ممكن خدمة للمزارعين الكرام ؛ وعلى كل مزارع محتاج الى قطع الغيار أن يحضر كتابا من هيئة الزراعة في المنطقة التي بها مزرعته يوضح به نوع المكينة التي يملكها ومقاسها وماركتها والأدوات التي يحتاجها لتصرف له هذه الأدوات من محل الشيخ محمد علي موصلي بمكة ان كانت مكينة - مارلو - ذات اللون الأخضر ، أو من محلنا بجدة ان كانت مكينة همد نيقر كارتر - ذات اللون الأحمر - وهذا الاجراء لمصلحة المزارعين حرصاً على عدم استغلال الأدوات من قبل المضاربين ضد الزراع وبالله التوفيق .

الوكيل الوحيد لشركة ويسكنسن موتور كربريشن بالولايات المتحدة

محمد علي مغربي — جدة — المملكة العربية السعودية

تلغرافياً — مغربي —

اتحاد الغرف التجارية والصناعية

للمملكة العربية السعودية

يعلن لعموم المستوردين والمصدرين والوسطاء (المشتغلين بالكميشن) والمقاولين والمصارف بالمملكة السعودية ان الاشتراك في الغرف التجارية والصناعية اصبح الزاميا على كل هؤلاء ، بمقتضى امر صاحب الجلالة الملك المعظم ، الصادر من ديوان جلالته العالي برقم ٣/٤/٥٨٨٤ وتاريخ ١١/١١/٧٠ . وعليه فان اتحاد الغرف يرجو من افراد هذه الطوائف المذكورة مراجعة الغرفتين التجاريتين الصناعيتين بجدة ومكة للتسجيل ابتداء من هذه السنة . وبلفت الأتحاد نظر الجميع الى ان الغرفة التجارية الصناعية بجدة قد ابلغت هذا الامر الملكي الى الجميع في نشرتها الثالثة والسبعين الصادرة يوم ٢٨/١/٧١ (٢٩ اكتوبر ١٩٥١) . كما ان الاتحاد ابلغ بذلك جهات الاختصاص .

رئيس الاتحاد

محمد رضا

حياة محمد صلى الله عليه وسلم

مولده - بعثته - هجرته - غزواته - وفاته

موضح في (كتاب الدين والتاريخ) تأليف (الحاج عباس كراره) وللمؤلف الكتب الآتية : الدين والحج على المذاهب الأربعة والدين والحرم خلاصة تاريخ الكعبة والمسجد الحرام والدين والصلاة على المذاهب الاربعة. والدين والأدب الرجال والنساء .

ثمن النسخه ريال سعودي

تباع لدى جميع المكاتب بمكة والمدينة ومصر

شركة صالح وعبد العزيز آل الكعكي وسالم بن محفوظ

بالمملكة العربية السعودية

رغبة منها في بذل أقصى المساعدة ، والتسهيلات المصرفية للمواطنين الكرام ، ولتدعيم الاقتصاد القومي : -

تعلن

استعدادها التام لفتح الاعتمادات وسحب التحاويل البرقية والبريدية والشيكات لكل الأقطار على بنوك عالمية من الدرجة الأولى، وهي ايضا على استعداد تام لقبول الكمبيالات التي تحت التحصيل المسحوبة من الخارج .

خدمة تامة - عناية بالغة - سرعة فائقة - تكفل مصالحكم - وتحوز رضاكم

والشركة تهيب بالمواطنين التعاون معها لتحقيق أهدافها السامية ، والله الموفق .

بشرى جديدة للمزارعين

بزر الخيار ، البطيخ ، الخربز ،

وارد ايران

يوجد بدكان سالم قطان بالمسعى

امام باب النبي

قريباً جداً

مستشفى الشرق

جدة - البغداديه - بناية سمو الامير منصور

مجهز بأحدث ما وصل اليه الفن الطبي للجراحة العامة والأمراض الداخلية والنسائية والأطفال وأمراض الرأس ومجهز بالأشعة الكهربائية وكافة انواع التحاليل ويشرف على كل فرع طبيب اخصائي .

في خدمتكم

شركة التنظيف الحديث

بجدة

لغسل وتنظيف وكي الحوائج والملابس

غسيل بالماء تنظيف بالبخار

احدث الطرق الفنية

خبراء مجربون

سرعة واتقان

نظافة صحية

توفير

الاستلام والتسليم في :

مصنع الشركة : شارع المطار - مفرق طريق مكة

مكتب الشركة : عمارة سمو الامير منصور - مقابل البلدية

حديث الخميس

لقد كانت محنة التردد فى السماح للحجاج المصريين بالحج العام الماضى تجربة قاسية مرت ببعض المطوفين الذين يتكلون فى معاشهم بعد الله على الحجاج ووارد الحجاج ولاهم لهم بعد موسم الحج ؛ إلا التفكير فى السفر كى يقضوا ثلثى العام فى ضيافة حجاجهم ، ثم يعودوا ليقضوا الثلث الباقى فى خدمة الواردين منهم ، وهكذا تظل حياتهم ضيقة الحدود ومستقبلهم مجهول ، تحت رحمة الحكومات الأخرى التى تتحكم فى الحجاج التابعين لها وتتعلل فى السماح لهم بالحج بشتى المعاذير وبودها لو تجد طريقا لمنع الحجاج من السفر لولا خشيتها من غضبة الرأى العام لديها وحسابها للنزعة الدينية التى تتغلغل فى نفوس المسلمين وتدفعهم الى التضحية بكل شيء فى سبيل أداء هذه الفريضة المقدسة .

هذا الفريق من المطوفين - وأعنى بهم الذين يعتمدون على موسم الحج فقط ماذا عليهم - وفيهم شباب - لو جعلوا وارديهم من موسم الحج ثانوياً وبحثوا عن سبب آخر من أسباب العيش ، وما أكثر هذه الأسباب فى بلادنا التى أصبح الأجانب يهاجرون اليها من كل صوب لما اشتهر عنها من كثرة الأعمال ووفرة النقد؟

لماذا لا يتجه هؤلاء المطوفون الى الأعمال الحرة أو التوظف سواء بوظائف الحكومة أو الوظائف الأهلية فذلك أضمن لهم من البقاء والانتظار والتلهف على مقدم الحجاج ؟!

أنا لا أقول دعوا خدمة الحجاج مطلقاً ولكنى أقول دعوها أمراً ثانوياً فى حياتكم دعوا موردها مورداً إضافياً لا أساسياً لئلا تهزكم أمثال هذه المحن من تأخر الحجاج حيناً ونقص عددهم حيناً آخر فتظل أعناقكم مشرئبة الى ما يأتى به البحر أو الجو وتظل أعينكم متجهة صوب اخبار الحج والحجاج .

صالح محمد جمال

ولا حاجة بى أيها القارىء الكريم إلى أن أقول لك إننى ترددت كثير وتريثت كثيرا قبل أن أقدم على نقد هذا الديوان فأنت ترى هذا واضحا فى تأخير هذا المقال والديوان قد صدر منذ شهور ؛ وأنت من دون شك تعرف السبب فى هذا التردد والتريث فحالة النقد فى بلادنا وما هو عليه من فوضى ضاربة اطنابها .. ما يشجع إنسانا يحترم نفسه ، ويحترم أدبه على أن يخوض معركة نقدية لا يعلم إلا الله متى وكيف تنتهى .. بيد أنى أشعر بالواجب الادبى يدعونى ويهيب بى وما تعودت إلا أن اجيب نداءه . والأستاذ القرشى صديق عزيز ، وزميل كريم وإنى بصداقته لضنين وإنى بزمالته لمعتز ، وإنى لا أعدل بهما شيئا . بيد أنى أعتقد أن هذه الصداقة ، وتلك الزمالة مما يشجعنى على نقده بكل حرية وصراحة فانا أقدر عليه من سواى ولى عليه دالة تحمينى من غضبه ، إذا فكر فى أن يغضب

أريد اولا وقبل كل شيء أن أحيى الأستاذ القرشى وأهز يده مصافحا فهو من أدبائنا القلائل العاملين الذين يشعرون أنهم أدباء قبل كل شيء ، وأن للادب عليهم حقوقا وواجبات لا مفر من أدائها كما يجب أن تؤدى دليلى على ذلك ديوانه الذى أصدره منذ سنوات قلائل ، وهذا الديوان الجديد الذى يطالعنا به اليوم .. وقصائده ومقالاته الكثيرة تراها على صفحات الجرائد ونستمع إليها من المذياع ما بين الحين والحين .

والأستاذ القرشى شاعر ما فى ذلك شك .. شاعر يبشر بخير . فخياله خصب رحيب والفاظه جميلة منمقة وموسيقاه حلوة عذبة . ومعانيه رقيقة طريفة .. ولكنه مع ذلك شاعر غير مكتمل الأداة لما تملك ناصية الشعر بعد فيصرف الألفاظ إلى المعانى ويضفى الأثواب على التجارب بيد الموهوب الصناع .. انه كثيرا ما يتعثر فى قيود اللفظ والوزن والقافية - وموعدنا بأى شاعر انحكم على فنه وعلى شاعريته هو يوم تخلصه من هذه القيود الثقيلة الممقوتة ، حين لا يرهقه البحث عن لفظ ولا عن قافية ولا يزيد كلا ما لا لزوم له ، وينقص كلاما لا بد منه من أجل الوزن حين تنساب هذه كلها فى يده وتعنو له سهلة طيعة مرنة .. عندذاك نرى نفسه الحقيقية دون نقاب ونرى موهبته الأصلية مجلوة بارزة .. وعند ذاك يرفع النقد صوته بالحكم له أو عليه وأنا إذ أنقد القرشى اليوم وأقول عنه هذا الكلام فانما أنقده كشاعر عربى يمكن أن يقرأ فى مصر والعراق والمهجر ويقارن بزملائه ومعاصريه من شعراء العربية .. ولا أنقده كما قد يتبادر إلى أذهان البعض بالنسبة لأدبنا الحجازى فى نطاقه الضيق المحدود .. فليطمئن فكفته راجحة فيما لو حاولنا وزنه بهذا الميزان .

ونحن إن قلنا انه كثيراً ما يتعثر فى هذه القيود فاننا نلاحظ أنه يجاهد جهاد جبار للتخليص منها ، وأنه يحاول محاولات صادقة ناجحة للتمرد عليها ، مما يجعلنا نتفاءل خيرا بمستقبل هذا الشاعر ، ويدلنا على أن له نفساً حية طموحة . تدفعه الى السعى حتى يأخذ مكانه اللائق به بين أدباء العربية .. وموعدنا به ديوانه الثالث قريباً إن شاء الله لنرى الى أى مدى ينجح فى التخلص من هذه القيود .

وهناك ناحية نأخذها على القرشى فى فنه فشاعرنا بطاقته المحدودة ، ما يطيق طول النفس ولا امتداده ، فاذا ما حاول أن يطيل يجهد نفسه ، ويظهر هذا الاجهاد واضحا فى اضطراب خطواته وتعثرها ، وفى اهتزاز الريشة فى يده واختلاط الألوان . وهو بذلك يجنى على تجربته فيلبسها ثوباً طويلا فضفاضاً ما يتناسب معها ، فتبدو لنا التجربة غامضة ، مبهمة لا أول لها ولا آخر ، ولا هدف لها ولا غاية . لذلك نرى أن

فى النقد

مواكب الذكريات للقرشى ..

قصائده القصيرة ، ومقطوعاته الخفيفة ذات البحر القصير ، والقافية المتنوعة ، والموسيقى الراقصة ، هى خير قصائد الديوان ولعل خير مثل نقدمه دليلا على ما نقول قصائده « اليها » و « زنبقتى » و « أنشودة الرضا » ثم قصصه الشعرى .

وما دمنا بصدد الحديث عن التجربة الشعرية فلا يفوتنا أن نشير الى ناحية طيبة تبشر بخير فى فن القرشى وهى عنايته بتجاربه الشعرية ، وحرصه على إبرازها - فى أغلب الأحيان - فى القصيد مجلوة كاملة وهى ناحية يحق للقرشى أن يفخر بها ويتعهدها بالعناية والرعاية ويخلصها من الاطالة التى ما تتناسب معها ولا مع طاقته والتى لولاها لظفرنا فى ديوانه بمجموعة فريدة من التجارب الشعرية الطريفة التى تتميز بصدقها الفنى قبل اى شيء آخر

ونحن رغم ذلك كله ما ننكر أن فى ديوان القرشى شعراً محلقاً أتيح له فيه أن يتخلص من هذه القيود الثقيلة ، وأتيح لفنه فيه أن يأخذ نصيبه من البروز والظهور ، وأتيح لخياله وشعوره أن ينسابا على الورق وينفذا الى نفوس القارئين فيستوليان عليها وقد نجد هذا الشعر الجيد فى قصيدة واحدة وقد نراه متناثراً هنا وهناك أبياتاً أبياتاً فتكون فى القصيدة بيت القصيد .

فى هذا الديوان الذى تناوله اليوم بالنقد ما لا يقل عن خمسين قصيدة ، متفاوتة فى نصيبها من الجودة أو الرداءة .

والآن نود أن نجول معك أيها القارىء الكريم جولة قصيرة فى شعر القرشى الجيد فى هذا الديوان .

فلنبدأ - إذن - بقصيدة المدخل إن عنوانها « مناجاة » يقرؤها القارىء العادى فيمط شفتيه ، ويقول « سخيفة ! » ويقرؤها القارىء المتأمل ، ويسبر غوارها ، وينفذ إلى ما وراء سطورها ، فيرى لها روعة ويرى لها معناً وهدفا ونحن نلمس فى هذه القصيدة طلاقة وقوة فى الصياغة ، كثيراً ما افتقدناها فى فن القرشى .

إسمع اليه يناجى ذات الغلال الأرجوانية :

تعالى هنا يا هتاف الضمير
ويا فرحة كابتسام الوليد
ويا فسحة كانطلاق المدى
ويا مسبحاً كالخيال البعيد
ويا نغمة ملأت خاطرى
ويا نغمة الهمتنى القصيد

ونجد بعد صفحات « الغروب » لشاعر الحب والجمال لامرتين ، وقد ترجمت هذه القصيدة عن الفرنسية بقلم الأستاذ صبحى ابراهيم الصالح ونشرت بمجلة الرسالة ، وقد اعتمد القرشى على هذه الترجمة وصاغ القصيدة شعراً ، وقد أتيح لشاعرنا بعض التوفيق فى هذا بيد أننا نعجب كيف فاته أن يشير رعاية للحق الأدبى والأمانة الأدبية الى صاحب الترجمة النثرية . ؟ فقارىء القصيدة الخالى الذهن يتبادر الى ذهنه أن الأستاذ القرشى ترجمها عن الفرنسية مباشرة .؟

بقلم : عباس فائق غزاوى

اعلان

يعلن مكتب المشاريع العمرانية بوزارة المالية بجدة لعموم المقاولين والمهندسين ان الحكومة ترغب بناء سدوادى القاضية بقرب مدينة الرياض فعلى من يرغب الاشتراك فى مناقصة بناء السد المذكور ان يتقدم الى المكتب المذكور ويطلع على الخرائط والمواصفات المتعلقة بذلك ويقدم عطاؤه الاخير بطريق الظرف المختوم على ان آخر موعد لقبول العطاءات هو نهاية يوم ٢٥ صفر ٧١ ولما ذكر حرر ،

ملك الاقلام ..! شيفرز SHEFFER'S

- اكثر الأقلام شهرة فى العالم .
- وأطولها خدمة ومتانة .
- وأجملها شكلا وإناقة .

وصل منه موديل (٥١) الجديد

تصميمات قوية ، تحسينات عامة ، أشكال وأحجام رائعة جذابة

أطلبوه من جميع الموردين ومتاجر الأقلام

الوكيل الوحيد فى المملكة العربية السعودية

محمد صديق الميمنى : شارع فيصل بمكة

طاحونة البن ذات العجلتين

تعود للظهور مرة ثانية بعد اختفائها ١٥ عاماً

لقد بذلنا جهوداً جبارة لاستيراد طاحونة البن التى يفضلها العموم لسهولة استعمالها ولمتانة آلاتها ولتحملها العمل المستمر . ولا حاجة لذكر شيء اكثر من ذلك فهى كالنار على علم وتوصلنا بفضل الله لتوريدها وهاهى بين أيديكم .

ونظراً لقلة الكمية نظراً للظروف الدولية بادروا بحجز طلباتكم قبل نفادها . تجدونها لدى :

شركة الهاجرى للاستيراد - جدة

ولدى : فرع الشركة بالرياض

أرخص الاسعار

دائما تجدوها بمحلات أحمد ومحمد صالح كعكى

فرع لقطع الغيار لأدوات السيارات بالشارع العام والخرق ، مكائن سيارات فورد كاملة موديل ٤٨ - ٥١

انصاف مكائن فورد « ٤٨ - ٥١

قطع غيار متنوعة لسيارات فورد - شفرليت - دوج - لوارى وصغار أنترناش ٥ و ٣ طن - اف دبليو - وايت

فرش سيارات تلبيس من النايلن الممتاز بيوك - كدلك شفرليت - كريسلر دوج - فورد - فرش دعاسات .

بطاريات - بوارى متنوعة الاشكال - عفاريت زيت ٣ طن و ٥ طن عفاريت كبيرة لتشحيم السيارات - عفاريت كبيرة ١٠ طن - سمت خلفى وامامى أميات سمت - ريش سمت - زيت مكائن سيارات - زيت فرامل .

قاهر الصحراء

بشرى سارة لعاشق « الجوال »

سيارة الجيب المسماة (اللاندروفر)

فقد وصلت دفعة من الطراز الجديد الذى صمم خصيصاً لملاءمة الطرق الصحراوية والتغلب على السيول والأوحال جميع قطع الغيار متوفرة فى كل وقت كما يوجد جراج حاضر للقيام بجميع الاصلاحات اللازمة .

الثمن المحدد ٧٥٠ جنيه استرلينى

بما فى ذلك الرسوم الجمركية ورسوم النمرة والاستمارة

حاول زيارة

منشل كونس وشركاهم

ولو للفرجة تجد مايسرك

هل تصدق

ان هذا الدولاب بثلاثمائة ريال فقط

إنتاج أعظم المصانع المصرية

يمثل احمد باحمدين بالرافوبة

الفخر الروائح الباريسية

بودرة كوردای المركزة

انتاج مصانع كوردای الكبرى بباريس

تستعملها أرقى الطبقات فى فرنسا

تطلب من جميع العطارين الكبرى ومن الموردين الوحيدين فى القطر المصرى والمملكة العربية السعودية والعراق والكويت

شركة الهاجرى للاستيراد بجدة

زيت الزيتون الجديد

باستعمالك زيت الزيتون الأخضر التركى الجديد تقوى اعصابك وتزيد فى نشاطك ويباع بدكان احمد الحامى بسوق الصغير .

هل نسيتم دومو .. ؟؟

دومو **DOMO** ذو العلبة الزرقاء

الحليب المجفف الممتاز دبل كريم

المنقطع النظير

إن الشهرة العالمية التى حازها دومو (Domo) لهى اكبر فخر لشركة كاو اندجيت لمنتجات الألبان ومركباته بكندا . حقا ان المدالية الذهبية العالمية (Excellent) (ممتاز) التى نالها دومو (Domo) لهى الدليل القاطع على انه يسبق سواه من الألبان فى الجودة واتقان التحضير ذلك لأنه يحتوى المواد الطبيعية الغنية بعناصر الفيتامينات الموجودة فى لبن الامهات والبقر . انه الى جانب فوائده العديدة الاخرى وقت لدى الجميع فهو يعطى كغذاء للأطفال بكل امان وحسن عاقبة فى حالة ضعف لبن امهاتهم .

ان نسبة ما يوزع فى العام من هذا اللبن تعادل ٩٠ ٪ مما يوزع من نوعه على كافة سكان العالم وإلى جانب كل هذا وذاك فهو خفيف على المعدة خفيف على الجيب

اطلبوه من محلات البقالة الممتازة ومن

الوكيل الوحيد للمملكة العربية سعودية

نقولا افلوجمينوس بجده